



Subdirección de Vigilancia en Salud Pública

Vigilancia de la Salud Ambiental: Comité Mensual

Sistema Integrado de Gestión

Abril 14 de 2026



ALCALDÍA MAYOR
DE BOGOTÁ D.C.

SECRETARÍA DE
SALUD





Sistema Integrado de Gestión SDS



"Una gran visión sin grandes personas es irrelevante."

– Jim Collins.

"Talento humano es concebido como el activo más importante y el factor crítico de éxito."

– MIPG- Función Pública.

"La excelencia no es un acto, sino un hábito."

– Aristóteles.

"La mejora continua es la forma de realizar nuestra labor diaria, impulsando la excelencia, la eficiencia y la eficacia administrativa."

– MIPG- Función Pública.

Los elementos de un FODA personal





Subdirección de Vigilancia en Salud Pública

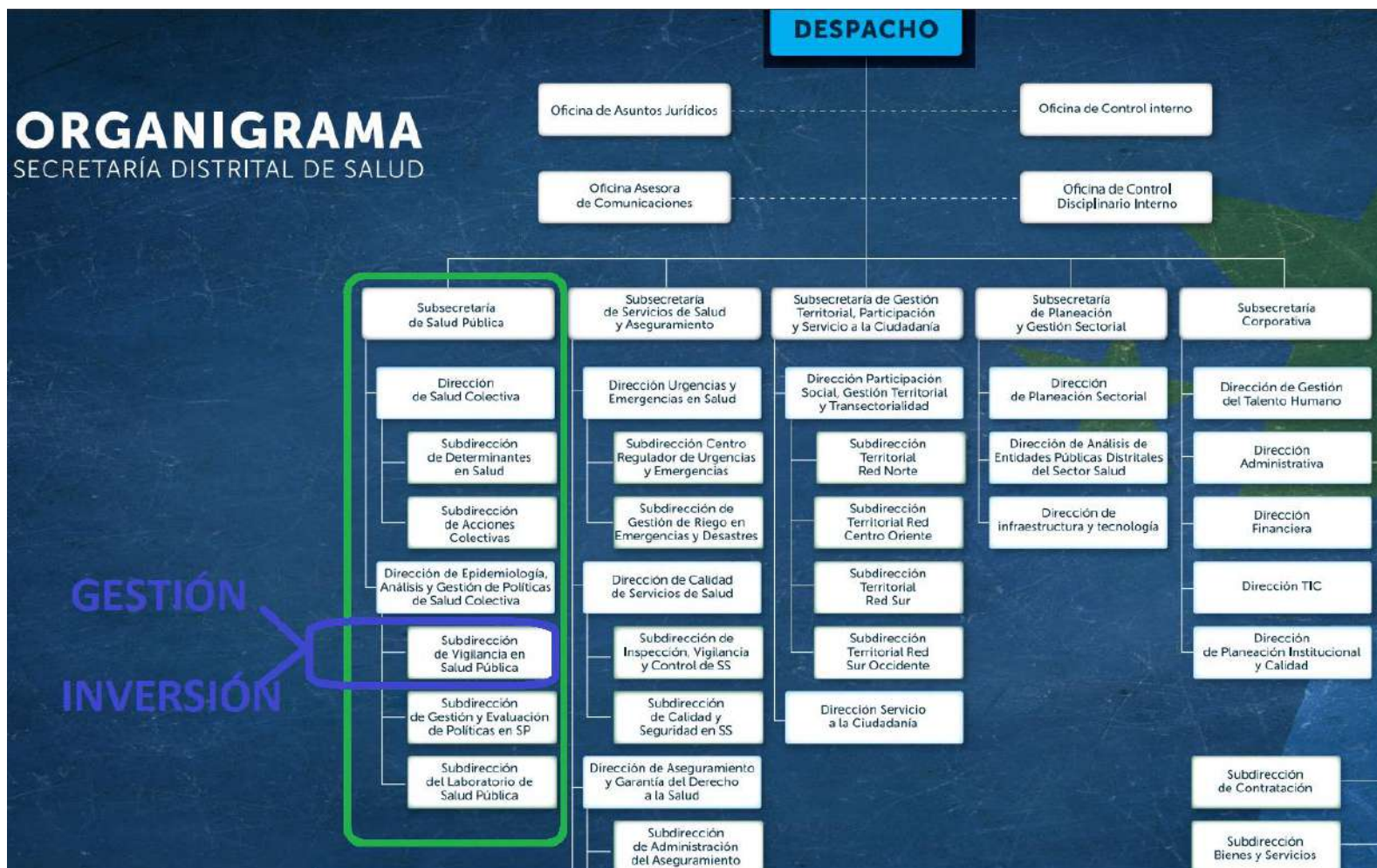

Vigilancia Epidemiológica

Vigilancia de la Salud Ambiental

Resolución 1518 de 2025. Plataforma Estratégica SDS.
Misión, visión, Objetivos Estratégicos, Principios y Valores Institucionales



SECRETARÍA DE
SALUD



Procesos SDS

MODELO DE OPERACIÓN POR PROCESOS Secretaría Distrital de Salud



**Vigilancia
Epidemiológica**

**Vigilancia de la
Salud Ambiental**

**Gestión Social y
Territorial en Salud
Pública - GTS**

**Inspección, Vigilancia y
Control- IVC**

**Urgencias,
Emergencias y
Desastres - UED**

**Gestión de Trámites a la
Ciudadanía- GTC**



Sistema Integrado de Gestión

Planear (P)

Plan anual de mantenimiento y sostenibilidad del Sistema Integrado de Gestión de la Entidad.

Tablero de control trimestral del SIG.

Productos co-construidos y actas de reunión de los espacios de articulación y fortalecimiento de capacidades del equipo de gestores de calidad interdependencias, el cual conforma el proceso de Gestión Social y Territorial en Salud Pública.

Hacer (H)

Sensibilización y fortalecimiento de capacidades SIG.

Gestión Documental.

Gestión de Desempeño del proceso

Gestión de la mejora continua.

Percepción del cliente.

Gestión del riesgo.

Gestión de la mejora normativa.

Gestión de la Transparencia.

Verificar (V)

1ª línea de defensa
Equipo de trabajo (día a día)

2ª línea de defensa
Líderes de equipos funcionales
Directivos

3ª línea de defensa
Oficina de Control Interno SDS

Línea Estratégica
Alta Dirección: Comité Institucional de Coordinación de Control Interno. Cté. de Gestión y Desempeño.

Entres de Control
Entres Certificadores

Actuar (A)

Identificar y aprovechar oportunidades que permitan incrementar la eficiencia, la eficacia y la calidad de los productos y servicios que brindamos a la población Bogotana.

Equipo Gestores de Calidad SSSP
Apoyo SVSP
Talento Humano SVSP



SECRETARÍA DE
SALUD











Sistema Integrado de Gestión





Sistema Integrado de Gestión

TABLERO DE CONTROL: GESTIÓN DE TRÁMITES A LA CIUDADANÍA

TRAMITE		DOCUMENTO	# Trámites Recepcionados	Estado del Trámite					# Trámites Gestionados	# Trámites Sin Gestión	% Gestión
				# Actos Administrativos			Visita de Campo	Comunicado Subsanación			
				Otorga	Cancela	Niega					
Autorización sanitaria favorable para la concesión de aguas para el consumo humano.	 Autorización sanitaria de agua para consumo humano	Acto Administrativo de autorización que acredita que las características físicas, químicas y microbiológicas encontradas en el agua son aptas para el consumo humano.							0		#1DIV/0
Apertura de Centros de Estética y Similares.	 Apertura de Centros de Estética y Similares	Acto Administrativo de autorización para la apertura y puesta en funcionamiento de establecimientos que ofrecen servicios de estética ornamental tales como: centros de estética, institutos de belleza, centros de bronceado y demás establecimientos donde se realicen procedimientos cosméticos, faciales o corporales.							0		#1DIV/0
Inscripción de establecimientos de expendio y/o almacenamiento de carne y productos cárnicos comestibles.	 Inscripción y autorización sanitaria de expendio de productos cárnicos	Número de inscripción para los establecimientos de expendio y almacenamiento de carne y productos cárnicos comestibles, que operen en la ciudad de Bogotá D.C.							0		#1DIV/0
Inscripción de vehículos que transportan carne y productos cárnicos comestibles.	 Inscripción y autorización sanitaria para vehículos transportadores de productos cárnicos	Número de inscripción de vehículos que transportan carne, productos cárnicos comestibles para consumo humano, para la obtención de la correspondiente autorización sanitaria.							0		#1DIV/0
Licencia de prácticas industriales, veterinarias o de investigación para el uso de equipos generadores de radiación ionizante.	 Licencia de Equipos de Rayos X de uso industrial, veterinarias y de investigación.	Acto Administrativo de expedición, renovación o modificación de la licencia de práctica industrial, veterinaria o de investigación, a través de la cual se faculta al titular a hacer uso de equipos generadores de radiación ionizante, móviles o fijos, durante un período determinado.							0		#1DIV/0
Certificado de Capacidad de Adecuación y de Dispensación de dispositivos ópticos sobre medida	 Certificado de capacidad	Acto Administrativo de certificación de capacidad de adecuación de dispositivos médicos sobre medida, para la salud visual y ocular o el certificado de capacidad de dispensación de dispositivos médicos sobre medida, para la salud visual y ocular, para ópticas sin consultorio y talleres ópticos.							0		#1DIV/0



Sistema Integrado de Gestión

TABLERO DE CONTROL INDICADORES DE SALUD AMBIENTAL - SALUDATA

Ctvo.	INDICADOR	RESPONSABLE INFO	PROPÓSITO	META ASOCIADA	MEDICIÓN			PERIODICIDAD DEL REPORTE				OBSERVACIÓN
					Numerador	Denominador		Progr.	Ejec.	Cumpli.		
1	Cumplimiento en reporte del diagnóstico de zoonosis en Bogotá D.C.		Estrategia para la gestión integral de zoonosis en el DC. (Plan de Desarrollo Bogotá Camina Segura D.C. 2024-2027)		# Establecimientos que realizaron reporte de diagnóstico de Zoonosis al SIVIGILA DC	# Total de establecimientos con IVC en el territorio durante año	94%	Anual	2025	2025	100%	
					1.146	1218						
2	Mortalidad por causas naturales atribuida a la exposición de largo plazo a PM2,5 en personas de 30 y más años, Bogotá D.C.		Cuantificar la proporción, número y tasa por 100.000 habitantes de muertes por causas naturales, atribuida a la exposición de contaminación por PM2,5 a largo plazo en la población de 30 y más años en Bogotá D.C.	A 2027 implementar el 60 % del plan de respuesta sectorial de gestión integral de riesgo en salud por calidad del aire en Bogotá	Número de casos de mortalidad natural atribuible a la exposición de largo plazo a PM2,5	Población de 30 años y más *100.000	8,75%	Anual	2025	2024	0%	El corte de actualización es hasta el año 2024, en cuanto las bases de datos de mortalidad 2025 tienen cierre en el segundo semestre del año 2026.
					2.813	61						
3	Vigilancia centinela de zoonosis en perros y gatos en Bogotá D.C.		Complementar la vigilancia pasiva, fortalecer la capacidad de identificación de agentes etiológicos de interés en salud pública mediante técnicas de laboratorio serológicas y/o PCR para los eventos priorizados (B.canis,	Implementar el 100% de la estrategia para la gestión integral de zoonosis en el DC. (Plan de Desarrollo Bogotá Camina Segura D.C. 2024-2027).	Número de animales con seropositividad por evento	Número de animales incluidos en la vigilancia centinela por evento * 100	69,26%	Semestral	jun-25	jun-25	100%	
					374	540						
4	Enfermedades zoonóticas por especie y por tipo de evento en Bogotá D.C.		Determinar las enfermedades zoonóticas notificadas en Bogotá, D.C. por tipo de evento y por especie que la presenta.	N/A	Número de casos de zoonosis notificados por tipo de evento	Total de casos notificados en el distrito	100%	Semestral	jun-25	jun-25	100%	
					1.340	1340						
5	Certificación de talleres ópticos y ópticas sin consultorio de Bogotá D.C.	Oscar Alejandro Pérez Lara	Monitorear la cantidad de certificaciones otorgadas a los establecimientos que realizan dispensación y adecuación de dispositivos médicos sobre médica para la salud visual y ocular de Bogotá D.C.	N/A	Número de certificados emitidos a los talleres ópticos y ópticas sin consultorio (DMSVO)	Total de certificados solicitados por los talleres ópticos y ópticas sin consultorio (DMSVO) * 100	70%	Trimestral	mar-26	dic-25	0%	
					135	193						





Gracias



ALCALDÍA MAYOR
DE BOGOTÁ D.C.

SECRETARÍA DE
SALUD

